

2026年『滝桜号』臨時バス 平日時刻表

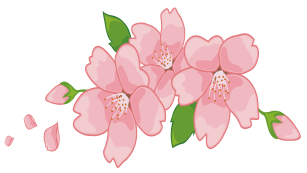

運行日 = 運行期間中の平日(月～金)



桜の開花状況等により、運行内容が変更となる場合がございますので、十分ご注意ください。

【お願い】 ・道路状況等により遅れが発生します。また、満車の場合は次の便をご利用いただく場合がございますので、列車への乗り継ぎには十分余裕をお取りください。
列車への乗り継ぎは確約出来ません。予めご了承のうえご利用ください。

【ご案内】 ・滝桜へは、当日何度でも乗降可能な1日フリー乗車券がお得です。
三春駅、滝桜バス乗降場にて販売しております。[中学生以上1000円、小学生500円]
※開花宣言翌日からは、観桜料500円が徴収となりますので、ご注意ください。※

滝桜方面				三春ダム・三春駅方面							
三春駅前	三春大町	三春町役場	滝桜着	滝桜発	さくらの公園	三春ダム資料館	三春の里	さくら遊学舎	三春町役場	三春大町	三春駅前
周遊運賃(現金)	200円	200円	600円		780円	810円	850円	850円	1070円	1080円	1140円
	—	—	—	滝桜から	330円	360円	410円	410円	680円	690円	750円
8:30	8:34	8:35	8:47								
				9:15	9:21	9:22	9:24	9:25	9:34	9:35	9:46
10:20	10:24	10:25	10:37								
				11:15	11:21	11:22	11:24	11:25	11:34	11:35	11:46
11:50	11:54	11:55	12:07								
				12:55	13:01	13:02	13:04	13:05	13:14	13:15	13:26
13:50	13:54	13:55	14:07								
				14:40	14:46	14:47	14:49	14:50	14:59	15:00	15:11
14:40	14:44	14:45	14:57								
				15:25	15:31	15:32	15:34	15:35	15:44	15:45	15:56
15:30	15:34	15:35	15:47								
				16:30	16:36	16:37	16:39	16:40	16:49	16:50	17:01

2026年3月13日作成

福島交通(株) 郡山支社
☎ (024) 943-1651

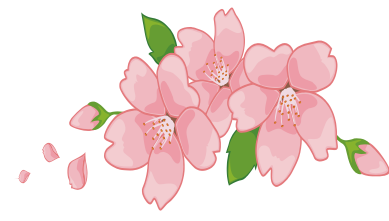
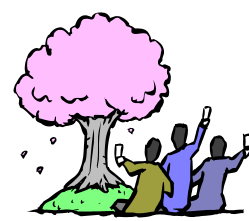
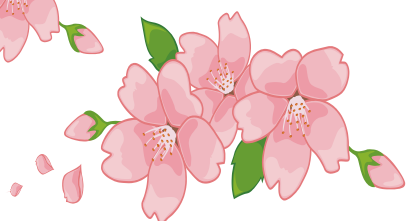

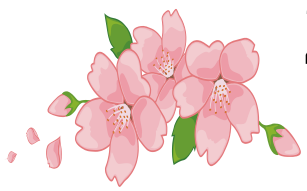

2026年『滝桜号』臨時バス時刻表



運行日 = 4月4日(土)・4月5日(日)

桜の開花状況等により、運行内容が変更となる場合がございますので、十分ご注意ください。

【お願い】 ・道路状況等により遅れが発生します。また、満車の場合は次の便をご利用いただく場合がございますので、列車への乗り継ぎには十分余裕をお取りください。
列車への乗り継ぎは確約出来ません。予めご了承のうえご利用ください。

【ご案内】 ・滝桜へは、当日何度でも乗降可能な1日フリー乗車券がお得です。
三春駅、滝桜バス乗降場にて販売しております。[中学生以上1000円、小学生500円]
※開花宣言翌日からは、観桜料500円が徴収となりますので、ご注意ください。※

滝桜方面				
三春駅前	三春大町	三春町役場	春沢	滝桜
運賃	200円	200円	600円	600円
8:30	8:34	8:35	8:44	8:47
10:05	10:09	10:10	10:19	10:22
11:50	11:54	11:55	12:04	12:07
13:50	13:54	13:55	14:04	14:07
14:45	14:49	14:50	14:59	15:02
15:30	15:34	15:35	15:44	15:47

三春駅方面				
滝桜	春沢	三春町役場	三春大町	三春駅前
運賃	200円	500円	500円	600円
9:15	9:18	9:27	9:28	9:42
11:15	11:18	11:27	11:28	11:42
12:55	12:58	13:07	13:08	13:22
14:30	14:33	14:42	14:43	14:57
15:25	15:28	15:37	15:38	15:52
16:30	16:33	16:42	16:43	16:57
17:30	17:33	17:42	17:43	17:57

2026年3月13日作成

福島交通(株) 郡山支社
☎ (024) 943-1651

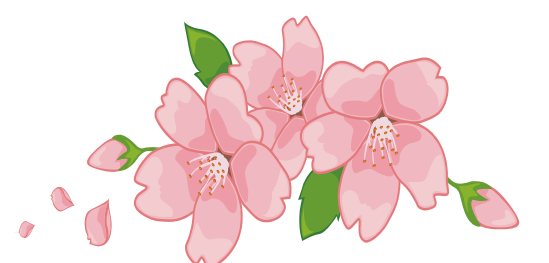
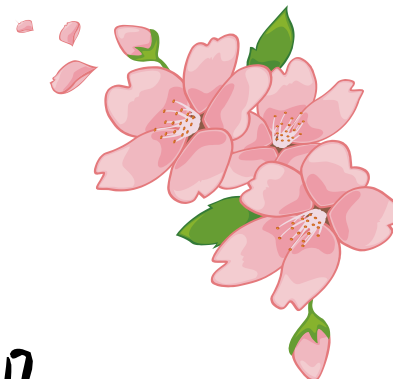
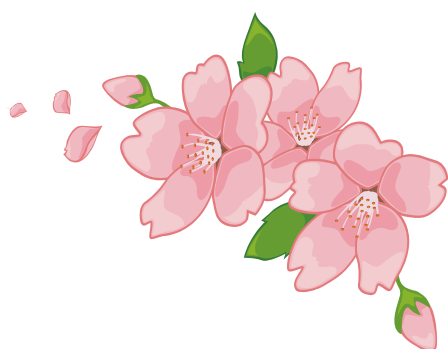

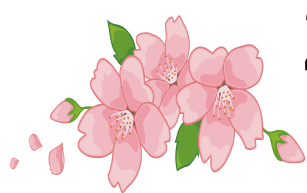

2026年『滝桜号』臨時バス時刻表

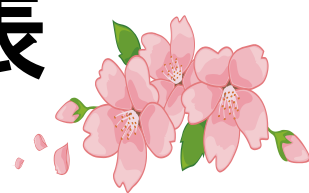

運行日 = 4月11日(土)・4月12日(日)

桜の開花状況等により、運行内容が変更となる場合がございますので、十分ご注意ください。

【お願い】 ・道路状況等により遅れが発生します。また、満車の場合は次の便をご利用いただく場合がございますので、列車への乗り継ぎには十分余裕をお取りください。
列車への乗り継ぎは確約出来ません。予めご了承のうえご利用ください。

【ご案内】 ・滝桜へは、当日何度でも乗降可能な1日フリー乗車券がお得です。
三春駅、滝桜バス乗降場にて販売しております。[中学生以上1000円、小学生500円]
※開花宣言翌日からは、観桜料500円が徴収となりますので、ご注意ください。※

滝桜方面				
三春駅前	三春大町	三春町役場	春沢	滝桜
運賃	200円	200円	600円	600円
8:30	8:34	8:35	8:44	8:47
9:30	9:34	9:35	9:44	9:47
10:05	10:09	10:10	10:19	10:22
11:00	11:04	11:05	11:14	11:17
11:50	11:54	11:55	12:04	12:07
13:50	13:54	13:55	14:04	14:07
14:45	14:49	14:50	14:59	15:02
15:30	15:34	15:35	15:44	15:47

三春駅方面				
滝桜	春沢	三春町役場	三春大町	三春駅前
運賃	200円	500円	500円	600円
9:15	9:18	9:27	9:28	9:42
10:15	10:18	10:27	10:28	10:42
11:15	11:18	11:27	11:28	11:42
12:05	12:08	12:17	12:18	12:32
12:55	12:58	13:07	13:08	13:22
13:45	13:48	13:57	13:58	14:12
14:30	14:33	14:42	14:43	14:57
15:00	15:03	15:12	15:13	15:27
15:25	15:28	15:37	15:38	15:52
16:00	16:03	16:12	16:13	16:27
16:30	16:33	16:42	16:43	16:57
17:00	17:03	17:12	17:13	17:27
17:30	17:33	17:42	17:43	17:57

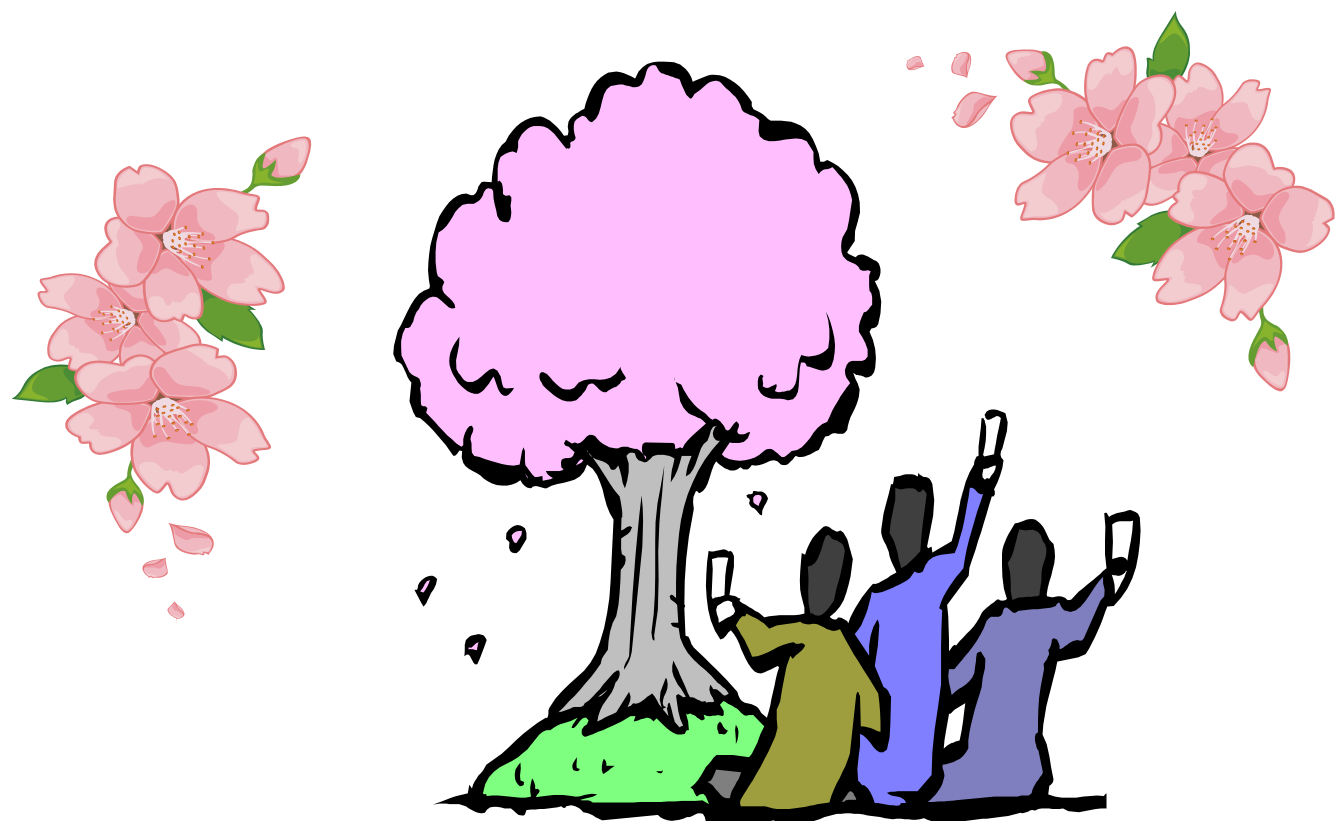

2026年3月13日作成

福島交通(株) 郡山支社
☎ (024) 943-1651